

Obbligazionario Internazionale

Comparti Obbligazionari Internazionali

Dati aggiornati al 30/04/2010

| | |
|------------------------|---|
| INIZIO OPERATIVITÀ | 01/08/2005 |
| PATRIMONIO NETTO | 1.312.996 EURO |
| VALORE QUOTA | 111,49 EURO |
| CATEGORIA ASSOGESTIONI | OBBLIGAZIONARI INTERNAZIONALI GOVERNATIVI |

Come investe

Principalmente in valori mobiliari di natura obbligazionaria a tasso fisso o variabile, a scadenza variabile, emessi da governi, loro agenzie o emittenti privati di prim'ordine sui mercati internazionali e denominati in euro o in valuta estera.

Grado di rischio



Variabilità annua

Il valore della quota varia ogni giorno (solitamente in modo significativo) in ragione dell'andamento dei mercati obbligazionari, che dipende principalmente: dalla dinamica dei tassi d'interesse; dalle aspettative degli investitori sull'affidabilità degli emittenti.

Il Benchmark

Il benchmark del Comparto è l'indice JPM World Government Bond Index (in Euro).

A chi è consigliato

Il Comparto presenta una variabilità solitamente significativa del valore della quota, che non esclude rendimenti negativi in determinati periodi di tempo. Per questo è consigliato a risparmiatori con un orizzonte temporale lungo (oltre i 7 anni) e media/alta propensione al rischio.

Duration

| | |
|-----------|-----|
| COMPARTO | 6,2 |
| BENCHMARK | 6,2 |

Rendimento medio del Comparto e del Benchmark

| | COMPARTO | BENCHMARK |
|--|----------|-----------|
| RENDIMENTO ULTIMI 12 MESI | 2,8% | 3,9% |
| RENDIMENTO MEDIO ANNUO COMPOSTO A 3 ANNI | 5,3% | 6,7% |
| RENDIMENTO MEDIO ANNUO COMPOSTO A 5 ANNI | - | 4,1% |

Dati aggiornati all'ultimo trimestre solare concluso (31/03/2010).

Ripartizione dell'investimento per grado di rischio emittente



Ripartizione per valuta dell'investimento obbligazionario

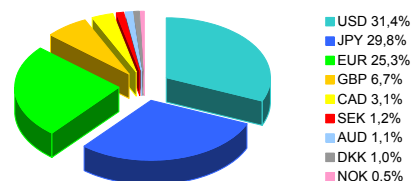

10 principali titoli in portafoglio

| | | | |
|-----------------------|------|----------------------|------|
| JAPAN 1,3% 06/12 #240 | 4,9% | US TREAS 1,75% 03/14 | 2,7% |
| JAPAN 1,4% 12/22 | 4,0% | JAPAN 0,80% 12/13 | 2,7% |
| JAPAN 1,6% 06/14 #260 | 3,9% | BTP 2% 12/12 | 2,7% |
| JAPAN 2,60% 03/18 | 3,6% | US TREAS 8% 11/21 | 2,6% |
| US TREAS 4,25% 08/15 | 2,7% | US TREAS 3,75% 11/18 | 2,3% |

Rendimento annuo del Comparto e del Benchmark

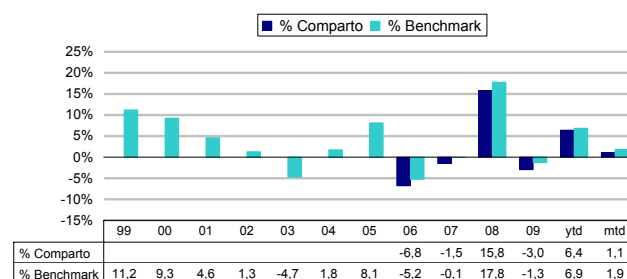

Andamento del Comparto e del Benchmark

