

# Obbligazionario Misto

Comparti Obbligazionari Internazionali

Dati aggiornati al 31/12/2009

INIZIO OPERATIVITÀ	22/08/2005
PATRIMONIO NETTO	1.888.122 EURO
VALORE QUOTA	107,39 EURO
CATEGORIA ASSOGESTIONI	OBBLIGAZIONARI MISTI

## Come investe

Principalmente in valori mobiliari di natura obbligazionaria a tasso fisso o variabile, a scadenza variabile, denominati in euro o in valuta estera ed emessi da governi, loro agenzie o emittenti privati di prim'ordine nei mercati internazionali. Il patrimonio netto di questo Comparto sarà investito, fino ad un massimo del 15%, in azioni, obbligazioni convertibili o in qualunque altro valore assimilabile ad azioni, quotati in una borsa valori o negoziati in un mercato regolamentato.

## Grado di rischio



## Variabilità annua

Il valore della quota varia ogni giorno (anche in modo significativo) in ragione dell'andamento dei mercati obbligazionari e azionari, che dipende principalmente: dalla dinamica dei tassi d'interesse; dalle aspettative degli investitori sui profitti futuri delle aziende quotate; dalle aspettative degli investitori sull'affidabilità degli emittenti.

## Il Benchmark

Il benchmark del Comparto è così composto:

%	INDICE DI RIFERIMENTO
90	JPMORGAN EMU GOVERNMENT BOND INDEX (IN EURO)
10	MSCI EMU (IN EURO)

## A chi è consigliato

Il Comparto presenta una variabilità anche significativa del valore della quota che non esclude rendimenti negativi per determinati periodi di tempo. Per questo è consigliato a risparmiatori con un orizzonte temporale medio (3-5 anni) e media propensione al rischio.

## Duration

COMPARTO	5,4
BENCHMARK	5,4

## Rendimento medio del Comparto e del Benchmark

	COMPARTO	BENCHMARK
RENDIMENTO ULTIMI 12 MESI	5,1%	6,7%
RENDIMENTO MEDIO ANNUO COMPOSTO A 3 ANNI	2,4%	3,9%
RENDIMENTO MEDIO ANNUO COMPOSTO A 5 ANNI	-	4,1%

Dati aggiornati all'ultimo trimestre solare concluso (31/12/2009).

## Rendimento annuo del Comparto e del Benchmark

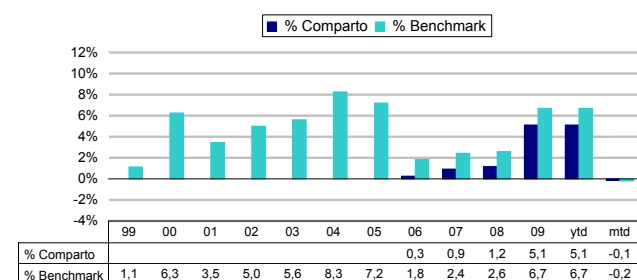

ytd: rendimento da inizio anno (year to date)  
mtd: rendimento dell'ultimo mese (month to date)

## Ripartizione dell'investimento per grado di rischio emittente



## Ripartizione dell'investimento obbligazionario per paese emittente

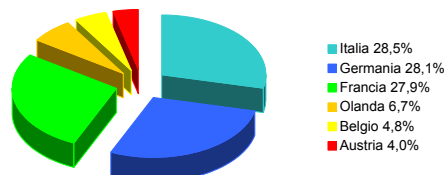

## 10 principali titoli in portafoglio

BUNDES 5% 01/12	6,4%	BTP 7,25% 01/11/26	3,8%
BTP 4% 15/04/2012	4,8%	BTAN 4,5% 07/12	3,8%
BTAN 2,50% 01/14	4,6%	OAT 8,5% 10/19	3,2%
BTP 4,25% 01/02/19	4,4%	OAT 3,25% 04/16	3,1%
BUNDES 4,25% 07/14	4,0%	BUNDES 4,25% 07/18	2,9%

## Ripartizione dell'investimento azionario tra i principali settori

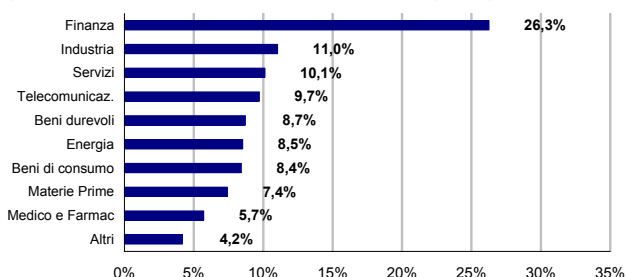

## Ripartizione per scadenza delle obbligazioni

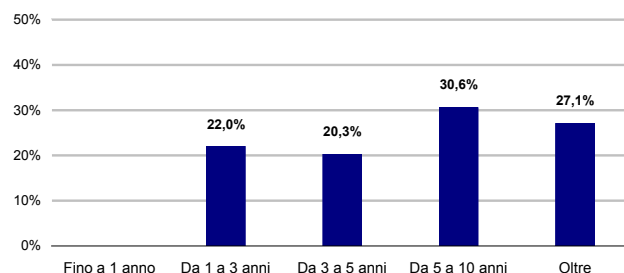

## Andamento del Comparto e del Benchmark

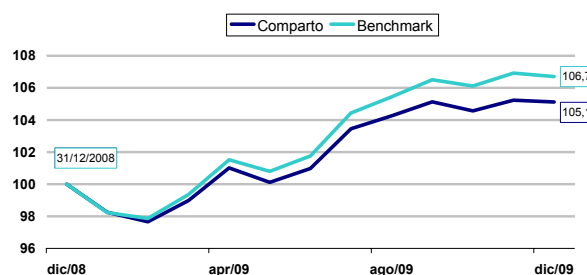

Le performance sono al lordo degli oneri fiscali

13

rendimenti passati non sono indicativi di quelli futuri.  
Prima dell'adesione, leggere il prospetto informativo.