

| | |
|------------------------|-------------------|
| INIZIO OPERATIVITÀ | 02/03/2005 |
| PATRIMONIO NETTO | 4.657.606 EURO |
| VALORE QUOTA | 77,59 EURO |
| CATEGORIA ASSOGESTIONI | AZIONARI PACIFICO |

Come investe

Principalmente in azioni, obbligazioni convertibili in azioni o qualunque altro valore assimilabile ad azioni di emittenti situati in Giappone o quotato in una borsa valori in Giappone o negoziato in un altro mercato regolamentato in Giappone. Il patrimonio netto di questo Compartimento potrà anche essere investito in obbligazioni o altri titoli di credito assimilati a valori mobiliari.

Grado di rischio



Variabilità annua

Il valore della quota varia ogni giorno (solitamente in modo marcato) in ragione dell'andamento dei mercati azionari, che dipende principalmente: dalle aspettative degli investitori sui profitti delle aziende quotate; dalla dinamica dei tassi d'interesse. Il valore della quota varia anche in ragione del tasso di cambio fra l'euro e lo yen.

Benchmark

Il benchmark del Comparto è l'indice MSCI Japan (in Euro).

A chi è consigliato

Come per tutti gli investimenti azionari, i rendimenti attesi nel lungo periodo sono elevati; di contro, nel breve periodo la variabilità è alta ed esiste la possibilità di rendimenti negativi. Per questo il Comparto è consigliato ai risparmiatori con un orizzonte temporale lungo (oltre i 7 anni) e con una propensione al rischio molto alta.

Rendimento medio del Comparto e del Benchmark

| | COMPARTO | BENCHMARK |
|--|----------|-----------|
| RENDIMENTO ULTIMI 12 MESI | -27,8% | -26,9% |
| RENDIMENTO MEDIO ANNUO COMPOSTO A 3 ANNI | -17,2% | -16,3% |
| RENDIMENTO MEDIO ANNUO COMPOSTO A 5 ANNI | - | -2,3% |

Dati aggiornati all'ultimo trimestre solare concluso (31/12/2008)

10 principali titoli in portafoglio

| | | | |
|-----------------------|------|--------------------|------|
| TOYOTA MOTOR CORP. | 4,5% | HONDA MOTORS | 1,8% |
| MITSUBISHI UFJ FIN | 3,1% | CANON INC. | 1,6% |
| TAKEDA PHARMACEUTICAL | 2,1% | NTT DOCOMO INC | 1,5% |
| NINTENDO | 2,1% | SEVEN & I HOLDINGS | 1,4% |
| TOKYO ELECTRIC POWER | 2,0% | EAST JAPAN RAILWAY | 1,4% |

Ripartizione dell'investimento azionario tra i principali settori

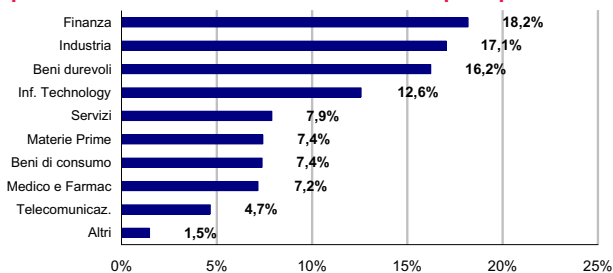

Rendimento annuo del Comparto e del Benchmark

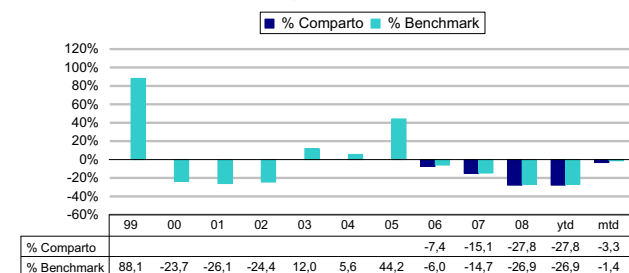

ytd: rendimento da inizio anno (year to date)
mtd: rendimento dell'ultimo mese (month to date)

Andamento del Comparto e del Benchmark

