

# Obbligazionario Euro Lungo Termine

Comparti Obbligazionari Euro

Dati aggiornati al 30.11.08

INIZIO OPERATIVITÀ	17/02/2005
PATRIMONIO NETTO	1.440.309 EURO
VALORE QUOTA	107,72 EURO
CATEGORIA ASSOGESTIONI	OBBLIGAZIONARI EURO GOVERNATIVI MEDIO/LUNGO TERMINE

## Come investe

Principalmente in valori mobiliari di natura obbligazionaria o monetaria denominati in Euro ed emessi da governi, loro agenzie o da emittenti privati di prim'ordine, sia sul proprio mercato domestico che sui mercati internazionali. La durata media finanziaria (duration) del portafoglio risulterà tendenzialmente compresa tra i 5 ed i 10 anni.

## Grado di rischio



## Variabilità annua

Il valore della quota varia ogni giorno (solitamente in modo contenuto) in ragione dell'andamento dei mercati obbligazionari, che dipende principalmente: dalla dinamica dei tassi d'interesse; dalle aspettative degli investitori sull'affidabilità degli emittenti.

## Benchmark

Il benchmark del Comparto è l'indice JPMorgan EMU Government Bond Index > 5 anni (in Euro).

## A chi è consigliato

Il Comparto presenta una variabilità solitamente significativa del valore della quota che non esclude rendimenti negativi per determinati periodi di tempo. Per questo è consigliato a risparmiatori con un orizzonte temporale lungo (oltre i 7 anni) e medio/alta propensione al rischio.

## Duration

COMPARTO	9,1
BENCHMARK	9,0

## Rendimento medio del Comparto e del Benchmark

	COMPARTO	BENCHMARK
RENDIMENTO ULTIMI 12 MESI	2,4%	4,0%
RENDIMENTO MEDIO ANNUO COMPOSTO A 3 ANNI	-1,0%	0,5%
RENDIMENTO MEDIO ANNUO COMPOSTO A 5 ANNI	-	3,8%

Dati aggiornati all'ultimo trimestre solare concluso (30/09/2008)

## Ripartizione dell'investimento per grado di rischio emittente



## 10 principali titoli in portafoglio

OAT 4,25% 10/23	5,9%	OAT 3,75% 04/17	5,4%
BUNDES 4,75% 07/34	5,9%	GRECIA 3,7% 07/15	4,9%
BTP 3,75% 01/08/21	5,7%	OAT 3,75% 04/21	4,7%
BUNDES 4,25% 07/14	5,5%	BTP 4,5% 08/18	4,6%
BTP 6% 01/05/31	5,4%	BONOS 3,15% 01/16	4,5%

## Ripartizione per scadenza delle obbligazioni

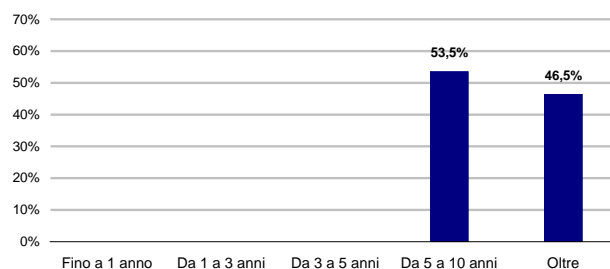

## Rendimento annuo del Comparto e del Benchmark

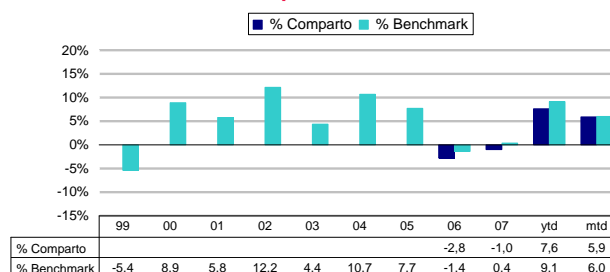

ytd: rendimento da inizio anno (year to date)

mtd: rendimento dell'ultimo mese (month to date)

## Andamento del Comparto e del Benchmark

