

INIZIO OPERATIVITÀ	14/01/2005
PATRIMONIO NETTO	1.909.809 EURO
VALORE QUOTA	125,28 EURO
CATEGORIA ASSOGESTIONI	OBBLIGAZIONARI DOLLARO GOVERNATIVI MEDIO/LUNGO TERMINE

Come investe

Principalmente in valori mobiliari di natura obbligazionaria o monetaria denominati in Dollari degli Stati Uniti d'America ed emessi da governi, loro agenzie o da emittenti privati di prim'ordine, sia sui mercati domestici degli Stati Uniti d'America che sui mercati internazionali. La durata media finanziaria (duration) del portafoglio risulterà tendenzialmente compresa tra i 4 e gli 8 anni.

Grado di rischio



Variabilità annua

Il valore della quota varia ogni giorno (solitamente in modo significativo) in ragione dell'andamento dei mercati obbligazionari, che dipende principalmente: dalla dinamica dei tassi d'interesse; dalle aspettative degli investitori sull'affidabilità degli emittenti. Il valore della quota varia anche in ragione del tasso di cambio fra l'euro e il dollaro americano.

Benchmark

Il benchmark del Comparto è l'indice JPMorgan USA Government Bond Index (in Euro).

A chi è consigliato

Il Comparto presenta una variabilità solitamente significativa del valore della quota, che non esclude rendimenti negativi in determinati periodi di tempo. Per questo è consigliato a risparmiatori con un orizzonte temporale lungo (oltre i 7 anni) e media/alta propensione al rischio.

Duration

COMPARTO	5,6
BENCHMARK	5,5

Rendimento medio del Comparto e del Benchmark

	COMPARTO	BENCHMARK
RENDIMENTO ULTIMI 12 MESI	8,9%	10,4%
RENDIMENTO MEDIO ANNUO COMPOSTO A 3 ANNI	-0,9%	0,6%
RENDIMENTO MEDIO ANNUO COMPOSTO A 5 ANNI	-	0,8%

Dati aggiornati all'ultimo trimestre solare concluso (30/09/2008)

Ripartizione dell'investimento per grado di rischio emittente

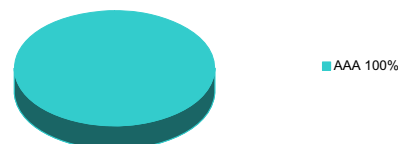

10 principali titoli in portafoglio

US TREASURY	7,0%	US TREAS 8% 11/21	3,9%
US TREA3,875%2/13/TLX	7,0%	US TREAS 4,5% 02/11	3,8%
USTREAS 5,75% 08/10	6,9%	US TREAS 3,875% 05/18	3,7%
US TREAS 3,5% 05/13	4,7%	US TREAS 8,125% 08/19	3,5%
US TREAS 7,5% 11/16	4,5%	US TREAS 6,125% 11/27	3,3%

Ripartizione per scadenza delle obbligazioni

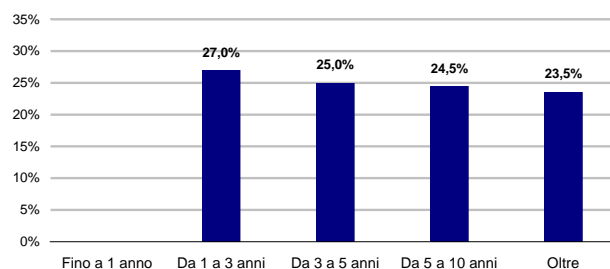

Rendimento annuo del Comparto e del Benchmark

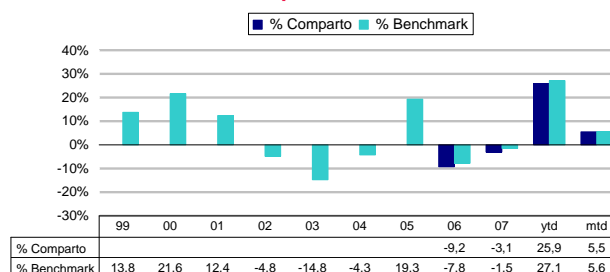

ytd: rendimento da inizio anno (year to date)

mtd: rendimento dell'ultimo mese (month to date)

Andamento del Comparto e del Benchmark

