

INIZIO OPERATIVITÀ	02/03/2005
PATRIMONIO NETTO	5.081.382 EURO
VALORE QUOTA	80,20 EURO
CATEGORIA ASSOGESTIONI	AZIONARI PACIFICO

Come investe

Principalmente in azioni, obbligazioni convertibili in azioni o qualunque altro valore assimilabile ad azioni di emittenti situati in Giappone o quotato in una borsa valori in Giappone o negoziato in un altro mercato regolamentato in Giappone. Il patrimonio netto di questo Compartimento potrà anche essere investito in obbligazioni o altri titoli di credito assimilati a valori mobiliari.

Grado di rischio



Variabilità annua

Il valore della quota varia ogni giorno (solitamente in modo marcato) in ragione dell'andamento dei mercati azionari, che dipende principalmente: dalle aspettative degli investitori sui profitti delle aziende quotate; dalla dinamica dei tassi d'interesse. Il valore della quota varia anche in ragione del tasso di cambio fra l'euro e lo yen.

Benchmark

Il benchmark del Comparto è l'indice MSCI Japan (in Euro).

A chi è consigliato

Come per tutti gli investimenti azionari, i rendimenti attesi nel lungo periodo sono elevati; di contro, nel breve periodo la variabilità è alta ed esiste la possibilità di rendimenti negativi. Per questo il Comparto è consigliato ai risparmiatori con un orizzonte temporale lungo (oltre i 7 anni) e con una propensione al rischio molto alta.

Rendimento medio del Comparto e del Benchmark

	COMPARTO	BENCHMARK
RENDIMENTO ULTIMI 12 MESI	-25,5%	-27,4%
RENDIMENTO MEDIO ANNUO COMPOSTO A 3 ANNI	-10,5%	-10,0%
RENDIMENTO MEDIO ANNUO COMPOSTO A 5 ANNI	-	-0,6%

Dati aggiornati all'ultimo trimestre solare concluso (30/09/2008)

10 principali titoli in portafoglio

TOYOTA MOTOR CORP.	4,5%	NINTENDO	1,8%
MITSUBISHI UFJ FIN	2,8%	CANON INC.	1,6%
TAKEDA PHARMACEUTICAL	2,2%	EAST JAPAN RAILWAY	1,4%
TOKYO ELECTRIC POWER	1,9%	NTT DOCOMO INC	1,4%
HONDA MOTORS	1,8%	SEVEN & I HOLDINGS	1,2%

Ripartizione dell'investimento azionario tra i principali settori

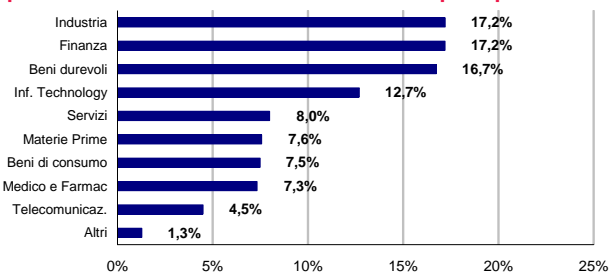

Rendimento annuo del Comparto e del Benchmark

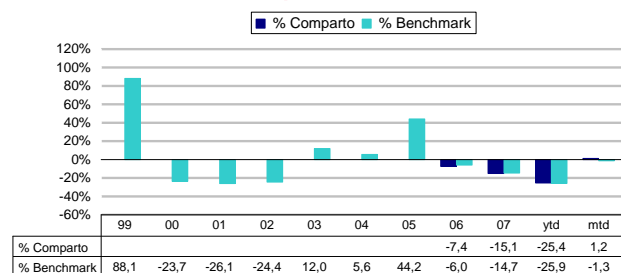

ytd: rendimento da inizio anno (year to date)
 mtd: rendimento dell'ultimo mese (month to date)

Andamento del Comparto e del Benchmark

